

FICHA TÉCNICA DEL PRODUCTO:

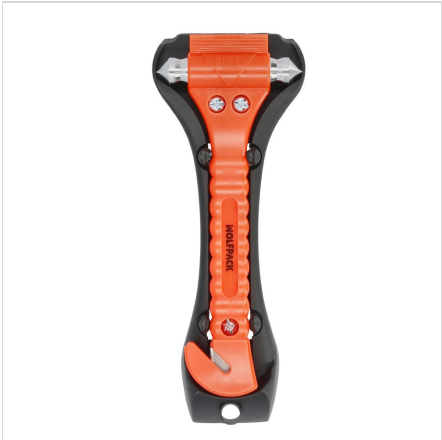

Martillo Rompecristales con Cuchilla

Descripción:	Martillo Rompecristales con Cuchilla
Código:	02320740
EAN:	8435450477942
UD. Medida:	UNID
UDS. Envase:	25

Datos Técnicos:

- Martillo Rompedor de Cristales
- Longitud: 17 cm.
 - Puntas de tungsteno, acabadas en cono, para romper el cristal de forma mas eficaz.
 - Incorpora una cuchilla afilada para cortar de forma rapida cintas de amarre.
 - Con base de plastico para ser guardado o instalado en un lugar seguro.
 - Articulo conocido como martillo rompecristales, cuchilla cortadora.

Código de barras:



FOTOGRAFÍAS DEL PRODUCTO:



WOLFPACK
Avenida del Florio 75, 18015, Granada
A18030064

Teléfono: 958208900
Email: info@wolfpacklineaprofesional.com



AVISO LEGAL: Le informamos, como destinatario de este mensaje, que el correo electrónico y las comunicaciones por medio de Internet no permiten asegurar ni garantizar la confidencialidad de los mensajes transmitidos, así como tampoco su integridad o su correcta recepción, por lo que WOLFPACK no asume responsabilidad alguna por tales circunstancias. Si no consintiese en la utilización del correo electrónico o de las comunicaciones vía Internet le rogamos nos lo comunique. Este mensaje va dirigido, de manera exclusiva, a su destinatario y contiene información confidencial y sujeta al secreto profesional, cuya divulgación no está permitida por la ley. En caso de haber recibido este mensaje por error, le rogamos que, de forma inmediata, nos lo comunique mediante correo electrónico remitido a nuestra atención, y proceda a su eliminación, así como a cualquier documento adjunto. Asimismo, le comunicamos que la distribución, copia o utilización de este mensaje, o de cualquier documento adjunto al mismo, cualquiera que fuera su finalidad, están prohibidas por la ley. La finalidad de la recogida de los datos es la gestión y comunicación con los clientes o personas interesadas. El titular del fichero es WOLFPACK. Sus datos no se ceden a terceros. Puede ejercitar los derechos de acceso, rectificación, cancelación y oposición enviando un correo a info@wolfpacklineaprofesional.com en los términos de la LOPD y RD 1720/07.